



GOBIERNO REGIONAL DE LIMA

**EJECUCION DE PROYECTOS DE INVERSION PUBLICA DEL GOBIERNO REGIONAL DE LIMA
PROVINCIA DE CAJATAMBO - PERIODO 2007 A AGOSTO 2010**

N° DE PYTOS		ETAPA DEL PIP	MONTO DE INVERSION (SEGÚN PERFIL VIABLE)	MONTO DE OBRA SEGÚN EXPEDIENTE TECNICO	PRESUPUESTO APROBADO, 2007-AGOSTO 2010	EJECUCION DE PROYECTOS DEL 2007 A AGOSTO 2010		
INICIADOS 2003 - 2006	PYTOS 2007 A AGOSTO 2010					CULMINACION DE PIP 2003 - 2006	PYTOS DE AÑOS 2007 A AGOSTO 2010	EJECUCION ACUMULADA 2007 A AGOSTO 2010
3	2	CULMINADO	2,763,855	2,075,906	1,565,308	1,170,224	395,085	1,565,308
4	13	EN EJECUCION	32,347,114	11,509,321	11,224,299	993,490	6,552,625	7,546,115
0	10	EXPEDIENTE TECNICO	18,058,273	600,000	277,048	-	140,124	140,124
0	4	PRE INVERSION	3,186,949	-	-	-	-	-
7	29	Total general	56,356,191	14,185,227	13,066,655	2,163,714	7,087,834	9,251,547



GOBIERNO REGIONAL DE LIMA

**PRINCIPALES PROYECTOS DE INVERSIÓN PÚBLICA
DEL GOBIERNO REGIONAL DE LIMA
EN LA PROVINCIA DE CAJATAMBO
2007- AGOSTO 2010**

NOMBRE DEL PROYECTO

CONSTRUCCIÓN DE LA CARRETERA URAMAZA-HUALLAPA-HUAYHUASH A NIVEL DE TROCHA CARROZABLE- COPA CAJATAMBO

- **CÓDIGO SNIP** : 100580
- **DISTRITO** : Copa
- **MONTO DE INVERSIÓN** : S/ 2,453,996.44
- **NIVEL DE AVANCE** : En Ejecución
- **POBLACIÓN BENEFICIARIA** : 3,190 Habitantes
- **MODALIDAD DE EJECUCIÓN** : Administración Directa
- **META** : Construcción de 4.315 km de carretera a nivel de trocha con un ancho de plataforma de 3.50m compactado, cunetas a lo largo del tramo y la construcción de obras de arte.





GOBIERNO REGIONAL DE LIMA

**PRINCIPALES PROYECTOS DE INVERSIÓN PÚBLICA
DEL GOBIERNO REGIONAL DE LIMA
EN LA PROVINCIA DE CAJATAMBO
2007- AGOSTO 2010**

NOMBRE DEL PROYECTO

MEJORAMIENTO DEL SISTEMA DE AGUA Y DESAGUE DE ASTOBAMBA

- **CÓDIGO SNIP** : 7938
- **DISTRITO** : Cajatambo
- **MONTO DE INVERSIÓN** : S/ 626,912.53
- **NIVEL DE AVANCE** : Ejecutado
- **POBLACIÓN BENEFICIARIA** : 620 Habitantes
- **MODALIDAD DE EJECUCIÓN** : Contrata
- **META** : Instalación de conexiones de agua y desagüe, rehabilitación de planta de tratamiento existente y de la disposición final mediante wetlands.

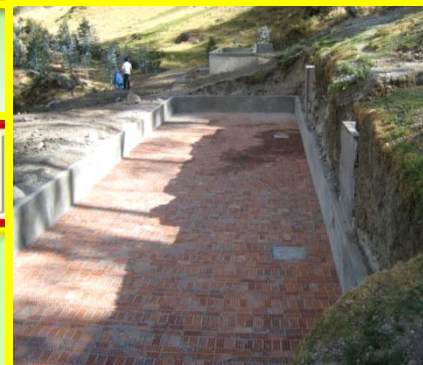



GOBIERNO REGIONAL DE LIMA

**PRINCIPALES PROYECTOS DE INVERSIÓN PÚBLICA
DEL GOBIERNO REGIONAL DE LIMA
EN LA PROVINCIA DE CAJATAMBO
2007- AGOSTO 2010**

NOMBRE DEL PROYECTO

MEJORAMIENTO DE LA CARRETERA CAHUA CAJATAMBO

- **CÓDIGO SNIP** : 63454
- **DISTRITO** : Multidistrital
- **MONTO DE INVERSIÓN** : S/ 2,565,784.23
- **NIVEL DE AVANCE** : En Ejecución
- **POBLACIÓN BENEFICIARIA** : 9,487 Habitantes
- **MODALIDAD DE EJECUCIÓN** : Convenio con la Municipalidad Distrital de Cajatambo
Contrata
- **META** : Mejoramiento de la Carretera Cahua-Cajatambo a nivel afirmado, con ampliación de plataforma a 5.5 metros, construcción obras de arte en los tramos críticos y variante Machqui - Palpas - Chuchi - Cajamarquilla - Utcas - Cruce.





GOBIERNO REGIONAL DE LIMA

**PRINCIPALES PROYECTOS DE INVERSIÓN PÚBLICA
DEL GOBIERNO REGIONAL DE LIMA
EN LA PROVINCIA DE CAJATAMBO
2007- AGOSTO 2010**

NOMBRE DEL PROYECTO

EQUIPAMIENTO DE LOS SERVICIOS DEL CENTRO DE SALUD CAJATAMBO DISTRITO DE CAJATAMBO , REGIÓN LIMA

- **CÓDIGO SNIP** :123295
- **DISTRITO** :Cajatambo
- **MONTO DE INVERSIÓN** : S/ 873,271.00
- **NIVEL DE AVANCE** :En Ejecución
- **POBLACIÓN BENEFICIARIA** :9,760 Habitantes
- **MODALIDAD DE EJECUCIÓN** :Administración Directa
- **META** : Adquisición de una unidad médica móvil implementarán los servicios médicos odontología, oftalmología, y un consultorio gineco -obstétrico se implementará el cs Cajatambo con los equipos biomédicos





GOBIERNO REGIONAL DE LIMA

**PRINCIPALES PROYECTOS DE INVERSIÓN PÚBLICA
DEL GOBIERNO REGIONAL DE LIMA
EN LA PROVINCIA DE CAJATAMBO
2007- AGOSTO 2010**

NOMBRE DEL PROYECTO

CONSERVACION Y MEJORAMIENTO DEL MANEJO DE LA VICUÑA EN LAS COMUNIDADES CAMPESINAS ALTO ANDINAS COCHAS, MANAS Y SAN JUAN DE ARINCHAY, DE LAS PROVINCIAS DE CAJATAMBO Y HUAURA – REGIÓN LIMA

- **CÓDIGO SNIP** : 101542
- **DISTRITO** : Mangas
Gorgor
Ámbar
- **MONTO DE INVERSIÓN** : S/ 234,260.15
- **NIVEL DE AVANCE** : En Ejecución
- **POBLACIÓN BENEFICIARIA** : 2,300 Habitantes
- **MODALIDAD DE EJECUCIÓN** : Administración Directa
- **META** : Fortalecimiento organizacional y desarrollo de capacidades, implementación de módulos de captura, esquila y un centro comunal de transformación, implementación con sistemas control y vigilancia.





GOBIERNO REGIONAL DE LIMA

**PRINCIPALES PROYECTOS DE INVERSIÓN PÚBLICA
DEL GOBIERNO REGIONAL DE LIMA
EN LA PROVINCIA DE CAJATAMBO
2007- AGOSTO 2010**

NOMBRE DEL PROYECTO

MEJORAMIENTO TRAMO EXISTENTE KM (0+000 AL KM 20 +000) Y CONSTRUCCIÓN EN ZONA VIRGEN KM 20+000 AL KM 34+200) DE LA CARRETERA CAJATAMBO - VICONGA

- **CÓDIGO SNIP** : 88757
- **DISTRITO** : Cajatambo
- **MONTO DE INVERSIÓN** : S/ 2,095,462.20
- **NIVEL DE AVANCE** : En Ejecución
- **POBLACIÓN BENEFICIARIA** : 46,831 Habitantes
- **MODALIDAD DE EJECUCIÓN** : Administración Directa
- **META** : Mejoramiento de 20 km y construcción de 14.20 km de carretera a nivel de afirmado.





GOBIERNO REGIONAL DE LIMA

**PRINCIPALES PROYECTOS DE INVERSIÓN PÚBLICA
DEL GOBIERNO REGIONAL DE LIMA
EN LA PROVINCIA DE CAJATAMBO
2007- AGOSTO 2010**

NOMBRE DEL PROYECTO

MEJORAMIENTO DEL CENTRO EDUCATIVO CESAR VALLEJO SANTOS

- **CÓDIGO SNIP** : 123290
- **DISTRITO** : Copa
- **MONTO DE INVERSIÓN** : S/ 837,141.71
- **NIVEL DE AVANCE** : En Ejecución
- **POBLACIÓN BENEFICIARIA** : 73 Alumnos
- **MODALIDAD DE EJECUCIÓN** : Contrata
- **META** : Construcción de aulas con material noble y adecuación de ambientes administrativos, implementación con equipos y mobiliarios y capacitación de docentes.

