



## GOBIERNO REGIONAL DE LIMA

### EJECUCION DE PROYECTOS DE INVERSION PUBLICA DEL GOBIERNO REGIONAL DE LIMA PROVINCIA DE CAÑETE - PERIODO 2007 A AGOSTO 2010

N° DE PYTOS		ETAPA DEL PIP	MONTO DE INVERSION (SEGÚN PERFIL VIABLE)	MONTO DE OBRA SEGÚN EXPEDIENTE TECNICO	PRESUPUESTO APROBADO, 2007-AGOSTO 2010	EJECUCION DE PROYECTOS DEL 2007 A AGOSTO 2010		
INICIADOS 2003 - 2006	PYTOS 2007 A AGOSTO 2010					CULMINACION DE PIP 2003 - 2006	PYTOS DE AÑOS 2007 A AGOSTO 2010	EJECUCION ACUMULADA 2007 A AGOSTO 2010
16	42	CULMINADO	50,347,054	35,013,180	29,896,997	3,084,152	25,711,801	28,795,952
3	20	EN EJECUCION	31,296,506	35,226,169	29,933,102	1,639,139	15,232,923	16,872,062
0	46	EXPEDIENTE TECNICO	45,283,179	11,758,206	5,652,161	-	1,152,541	1,152,541
0	10	PRE INVERSION	22,715,434	-	-	-	-	-
<b>19</b>	<b>118</b>	Total general	<b>149,642,173</b>	<b>81,997,555</b>	<b>65,482,260</b>	<b>4,723,291</b>	<b>42,097,265</b>	<b>46,820,555</b>



**GOBIERNO REGIONAL DE LIMA**

**PRINCIPALES PROYECTOS DE INVERSIÓN PÚBLICA  
DEL GOBIERNO REGIONAL DE LIMA  
EN LA PROVINCIA DE CAÑETE  
2007- AGOSTO 2010**

**NOMBRE DEL PROYECTO**

**REHABILITACIÓN DEL ANTIGUO DESEMBARCADERO Y MUELLE CERRO AZUL PARA RECREACIÓN Y TURISMO**

- **CÓDIGO SNIP** : 106659
- **DISTRITO** : Cañete
- **MONTO DE INVERSIÓN** : S/ 1,019,291.09
- **NIVEL DE AVANCE** : Ejecutado
- **POBLACIÓN BENEFICIARIA** :3.744 Habitantes
- **MODALIDAD DE EJECUCIÓN** :Contrata
- **META** :Rehabilitación e iluminación del muelle reparación del piso y la estructura del muelle de madera 1360m2





**GOBIERNO REGIONAL DE LIMA**

**PRINCIPALES PROYECTOS DE INVERSIÓN PÚBLICA  
DEL GOBIERNO REGIONAL DE LIMA  
EN LA PROVINCIA DE CAÑETE  
2007- AGOSTO 2010**

**NOMBRE DEL PROYECTO**

**INSTALACIÓN DE LINEA DE CONDUCCIÓN Y ELECTRIFICACIÓN AL RESERVORIO R1, DISTRITO DE CHILCA**

- **CÓDIGO SNIP** : 72604
- **DISTRITO** : Chilca
- **MONTO DE INVERSIÓN** : S/ 1,066,378.14
- **NIVEL DE AVANCE** : Ejecutado
- **POBLACIÓN BENEFICIARIA** : 18.000 Habitantes
- **MODALIDAD DE EJECUCIÓN** : Convenio con la Municipalidad Distrital de Chilca
- **META** : Red de agua, Red Eléctrica y planta de tratamiento  
Red de agua 4.70KM  
Red eléctrica 3.9 KM  
Planta de tratamien. 124 M2





**GOBIERNO REGIONAL DE LIMA**

**PRINCIPALES PROYECTOS DE INVERSIÓN PÚBLICA  
DEL GOBIERNO REGIONAL DE LIMA  
EN LA PROVINCIA DE CAÑETE  
2007- AGOSTO 2010**

**NOMBRE DEL PROYECTO**

**RECONSTRUCCIÓN DE LA INSTITUCIÓN EDUCATIVA PÚBLICA Nº20146 – IMPERIAL CAÑETE**

- **CÓDIGO SNIP** : 95733
- **DISTRITO** : Imperial
- **MONTO DE INVERSIÓN** : S/ 1,401,481.91
- **NIVEL DE AVANCE** : Ejecutado
- **POBLACIÓN BENEFICIARIA** : 706 Habitantes
- **MODALIDAD DE EJECUCIÓN** : Contrata
- **META** : Modulo de 3 pisos, cerco perimétrico, reconstrucción de una portada de ingreso  
24.5 M Cerco perimétrico  
Reconstrucción de una Portada de Ingreso de 88 ML

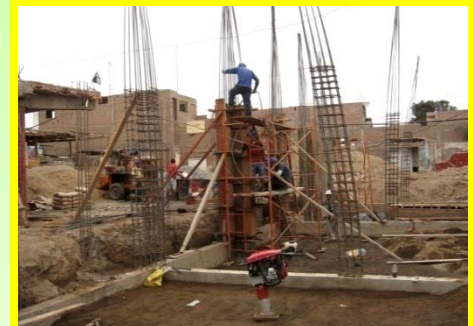



**GOBIERNO REGIONAL DE LIMA**

**PRINCIPALES PROYECTOS DE INVERSIÓN PÚBLICA  
DEL GOBIERNO REGIONAL DE LIMA  
EN LA PROVINCIA DE CAÑETE  
2007- AGOSTO 2010**

**NOMBRE DEL PROYECTO**

**MEJORAMIENTO DE LA CARRETERA CASA PINTADA –PUEBLO NUEVO DE CONTA, DISTRITO DE NUEVO IMPERIAL- CAÑETE- LIMA**

- **CÓDIGO SNIP** : 101533
- **DISTRITO** : Nuevo Imperial
- **MONTO DE INVERSIÓN** : S/ 1,724,679.81
- **NIVEL DE AVANCE** : Ejecutado
- **POBLACIÓN BENEFICIARIA** : 25.000 Habitantes
- **MODALIDAD DE EJECUCIÓN** : Administración Directa
- **META** : Colocación de pavimento flexible  
3.2 KM





**GOBIERNO REGIONAL DE LIMA**

**PRINCIPALES PROYECTOS DE INVERSIÓN PÚBLICA  
DEL GOBIERNO REGIONAL DE LIMA  
EN LA PROVINCIA DE CAÑETE  
2007- AGOSTO 2010**

**NOMBRE DEL PROYECTO**

**MEJORAMIENTO DE LA CALIDAD E INCREMENTO DE LA COBERTURA DE LOS SERVICIOS DE SALUD DEL CENTRO DE SALUD PACARÁN**

- **CÓDIGO SNIP** : 8081
- **DISTRITO** : Pacaran
- **MONTO DE INVERSIÓN** : S/ 1,761,302.20
- **NIVEL DE AVANCE** : Ejecutado
- **POBLACIÓN BENEFICIARIA** : 14 Habitantes
- **MODALIDAD DE EJECUCIÓN** : Contrata
- **META** : Equipamiento médico quirúrgico  
Ampliación de infraestructura  
Acreditación como centro materno  
Infantil





**GOBIERNO REGIONAL DE LIMA**

**PRINCIPALES PROYECTOS DE INVERSIÓN PÚBLICA  
DEL GOBIERNO REGIONAL DE LIMA  
EN LA PROVINCIA DE CAÑETE  
2007- AGOSTO 2010**

**NOMBRE DEL PROYECTO**

**REHABILITACIÓN DEL CAMINO VECINAL INTERDISTRITAL DE SAN ANTONIO HASTA SANTA CRUZ DE FLORES DEL DISTRITO DE SAN ANTONIO**

- **CÓDIGO SNIP** : 118831
- **DISTRITO** : San Antonio
- **MONTO DE INVERSIÓN** : S/ 2,254,526.00
- **NIVEL DE AVANCE** : Ejecutado
- **POBLACIÓN BENEFICIARIA** : 8,829 Habitantes
- **MODALIDAD DE EJECUCIÓN** : Contrata
- **META** : Rehabilitación de la Vía con carpeta  
Asfáltica y Obras de Arte Menor  
3,13 KM





**GOBIERNO REGIONAL DE LIMA**

**PRINCIPALES PROYECTOS DE INVERSIÓN PÚBLICA  
DEL GOBIERNO REGIONAL DE LIMA  
EN LA PROVINCIA DE CAÑETE  
2007- AGOSTO 2010**

**NOMBRE DEL PROYECTO**

**MEJORAMIENTO DE LA CARRETERA SAN LUIS – LA QUEBRADA SAN BENITO, CASA PINTADA**

- **CÓDIGO SNIP** : 7890
- **DISTRITO** : San Luis de Cañete
- **MONTO DE INVERSIÓN** : S/ 3,210,614.48
- **NIVEL DE AVANCE** : Ejecutado
- **POBLACIÓN BENEFICIARIA** : 100.00 Habitantes
- **MODALIDAD DE EJECUCIÓN** : Administración Directa
- **META** : Construcción de una autopista de pavimento flexible, afirmado pavimento flexible de 2.5 KM., afirmado 4.8 KM





**GOBIERNO REGIONAL DE LIMA**

**PRINCIPALES PROYECTOS DE INVERSIÓN PÚBLICA  
DEL GOBIERNO REGIONAL DE LIMA  
EN LA PROVINCIA DE CAÑETE  
2007- AGOSTO 2010**

**NOMBRE DEL PROYECTO**

**CONSTRUCCIÓN DEL CENTRO CULTURAL EN EL DISTRITO DE SAN VICENTE CAÑETE**

- **CÓDIGO SNIP** : 93177
- **DISTRITO** : San Vicente
- **MONTO DE INVERSIÓN** : S/ 2,427,631.33
- **NIVEL DE AVANCE** :Ejecutado
- **POBLACIÓN BENEFICIARIA** :53.079 Habitantes
- **MODALIDAD DE EJECUCIÓN** :Contrata
- **META** : Construcción de un auditorio  
Cerco perimétrico 1212 M2





**GOBIERNO REGIONAL DE LIMA**

**PRINCIPALES PROYECTOS DE INVERSIÓN PÚBLICA  
DEL GOBIERNO REGIONAL DE LIMA  
EN LA PROVINCIA DE CAÑETE  
2007- AGOSTO 2010**

**NOMBRE DEL PROYECTO**

**MEJORAMIENTO DE LA INFRAESTRUCTURA HOSPITALARIA Y AMPLIACIÓN DE LOS SERVICIOS DE PEDIATRÍA Y LABORATORIO DEL HOSPITAL REZOLA CAÑETE**

- **CÓDIGO SNIP** : 68348
- **DISTRITO** : Cañete
- **MONTO DE INVERSIÓN** : S/ 2,501,197.00
- **NIVEL DE AVANCE** : Ejecutado
- **POBLACIÓN BENEFICIARIA** : 184.848 Habitantes
- **MODALIDAD DE EJECUCIÓN** : Administración Directa
- **META** : Mejoramiento de la infraestructura hospitalaria y ampliación de los servicios de pediatría y laboratorio del Hospital Rezola



**GOBIERNO REGIONAL DE LIMA**

**PRINCIPALES PROYECTOS DE INVERSIÓN PÚBLICA  
DEL GOBIERNO REGIONAL DE LIMA  
EN LA PROVINCIA DE CAÑETE  
2007- AGOSTO 2010**

**NOMBRE DEL PROYECTO**

**CONSTRUCCIÓN Y EQUIPAMIENTO DEL CENTRO BASE DE LOS RECURSOS EDUCATIVOS DEL DISTRITO DE IMPERIAL**

- **CÓDIGO SNIP** : T. Forsur
- **DISTRITO** : Imperial
- **MONTO DE INVERSIÓN** : S/ 4,535,999.28
- **NIVEL DE AVANCE** : En Ejecución
- **POBLACIÓN BENEFICIARIA** : 6,000 Habitantes
- **MODALIDAD DE EJECUCIÓN** : Contrata
- **META** : Construcción de Instalaciones para Acceso a Internet, bibliotecas, sala de conferencias, talleres para formación laboral y laboratorios de ciencias naturales, química y física, gimnasio, área para practicas deportivas al aires libre, tópico de consultorios, sala de reuniones y servicios complementarios.



**GOBIERNO REGIONAL DE LIMA**

**PRINCIPALES PROYECTOS DE INVERSIÓN PÚBLICA  
DEL GOBIERNO REGIONAL DE LIMA  
EN LA PROVINCIA DE CAÑETE  
2007- AGOSTO 2010**

**NOMBRE DEL PROYECTO**

**MEJORAMIENTO DE LA CARRETERA QUILMANA –PUERTO FIEL, EN EL DISTRITO DE QUILMANA,  
PROVINCIA DE CAÑETE**

- **CÓDIGO SNIP** : 127580
- **DISTRITO** : Quilmana
- **MONTO DE INVERSIÓN** : S/ 8,642,653.30
- **NIVEL DE AVANCE** : En Ejecución
- **POBLACIÓN BENEFICIARIA** :13.663
- **MODALIDAD DE EJECUCIÓN** :Contrata
- **META** :Mejoramiento de Asfalto y el sistema de drenaje  
14.8 KM





**GOBIERNO REGIONAL DE LIMA**

**PRINCIPALES PROYECTOS DE INVERSIÓN PÚBLICA  
DEL GOBIERNO REGIONAL DE LIMA  
EN LA PROVINCIA DE CAÑETE  
2007- AGOSTO 2010**

**NOMBRE DEL PROYECTO**

**RECONSTRUCCIÓN Y EQUIPAMIENTO DEL INSTITUTO TECNOLÓGICO DE CAÑETE**

- **CÓDIGO SNIP** : T. Forsur
- **DISTRITO** : San Luis de Cañete
- **MONTO DE INVERSIÓN** : S/ 2,311,140.48
- **NIVEL DE AVANCE** : En Ejecución
- **POBLACIÓN BENEFICIARIA** : 497
- **MODALIDAD DE EJECUCIÓN** : Contrata
- **META** : Modulo I: 6 aulas en 2 niveles y escalera,  
Modulo II: 6 aulas en 2 niveles y escalera,  
Modulo III: 2 aulas de computo, 1 aula de  
biología y química, sala de profesores y 2  
módulos de sshh.  
Equipamiento: computadoras y muebles





**GOBIERNO REGIONAL DE LIMA**

**PRINCIPALES PROYECTOS DE INVERSIÓN PÚBLICA  
DEL GOBIERNO REGIONAL DE LIMA  
EN LA PROVINCIA DE CAÑETE  
2007- AGOSTO 2010**

**NOMBRE DEL PROYECTO**

**RECONSTRUCCIÓN DE LA INFRAESTRUCTURA DE LA INSTITUCIÓN EDUCATIVA PÚBLICA MIXTA SAN LUIS DE CAÑETE - LIMA**

- **CÓDIGO SNIP** : 93136
- **DISTRITO** : San Luis de Cañete
- **MONTO DE INVERSIÓN** : S/ 2,247,697.66
- **NIVEL DE AVANCE** : En Ejecución
- **POBLACIÓN BENEFICIARIA** :472 Habitantes
- **MODALIDAD DE EJECUCIÓN** :Contrata
- **META** : Demolición y construcción en el 1° piso de 11 aulas, servicios higiénicos, sala de profesores, 4 ambientes inconclusos para aulas, dirección, subdirección, aula de computo, biblioteca, aula de innovación, secretaria y ambiente de coordinación.

