



## GOBIERNO REGIONAL DE LIMA

### EJECUCION DE PROYECTOS DE INVERSION PUBLICA DEL GOBIERNO REGIONAL DE LIMA PROVINCIA DE HUARAL - PERIODO 2007 A AGOSTO 2010

N° DE PYTOS		ETAPA DEL PIP	MONTO DE INVERSION (SEGÚN PERFIL VIABLE)	MONTO DE OBRA SEGÚN EXPEDIENTE TECNICO	PRESUPUESTO APROBADO, 2007-AGOSTO 2010	EJECUCION DE PROYECTOS DEL 2007 A AGOSTO 2010		
INICIADOS 2003 - 2006	PYTOS 2007 A AGOSTO 2010					CULMINACION DE PIP 2003 - 2006	PYTOS DE AÑOS 2007 A AGOSTO 2010	EJECUCION ACUMULADA 2007 A AGOSTO 2010
17	22	CULMINADO	37,179,577	31,658,374	27,816,784	7,645,739	19,481,666	27,127,405
2	15	EN EJECUCION	10,687,120	8,996,548	6,984,014	328,175	4,627,791	4,955,966
3	24	EXPEDIENTE TECNICO	59,171,140	6,410,290	3,892,365	1,125,223	618,807	1,744,029
0	6	PRE INVERSION	8,601,232	-	-	-	-	-
<b>22</b>	<b>67</b>	Total general	<b>115,639,069</b>	<b>47,065,212</b>	<b>38,693,163</b>	<b>9,099,137</b>	<b>24,728,264</b>	<b>33,827,400</b>



**GOBIERNO REGIONAL DE LIMA**

**PRINCIPALES PROYECTOS DE INVERSIÓN PÚBLICA  
DEL GOBIERNO REGIONAL DE LIMA  
EN LA PROVINCIA DE HUARAL  
2007- AGOSTO 2010**

**NOMBRE DEL PROYECTO**

**CONSTRUCCIÓN DE CARRETERA Y PUENTE LAYLAY A COTO, PROVINCIA DE HUARAL – LIMA**

- **CÓDIGO SNIP** : 75500
- **DISTRITO** : 27 de Noviembre
- **MONTO DE INVERSIÓN** : S/ 702,500.00
- **NIVEL DE AVANCE** : En Ejecución
- **POBLACIÓN BENEFICIARIA** : 518 Habitantes
- **MODALIDAD DE EJECUCIÓN** : Convenio con la Municipalidad Distrital de 27 de Noviembre
- **META** : Construir camino por otra ruta y puente con infraestructura de concreto ciclópeo





**GOBIERNO REGIONAL DE LIMA**

**PRINCIPALES PROYECTOS DE INVERSIÓN PÚBLICA  
DEL GOBIERNO REGIONAL DE LIMA  
EN LA PROVINCIA DE HUARAL  
2007- AGOSTO 2010**

**NOMBRE DEL PROYECTO**

**CONSTRUCCIÓN DEL ALBERGUE PARA NIÑOS Y ADOLECENTES**

- **CÓDIGO SNIP** : 38921
- **DISTRITO** : Huaral
- **MONTO DE INVERSIÓN** : S/ 2,710,686.20
- **NIVEL DE AVANCE** : Ejecutado
- **POBLACIÓN BENEFICIARIA** : 115 Habitantes
- **MODALIDAD DE EJECUCIÓN** : Convenio con el Obispado
- **META** : Consta de tres niveles  
dos consultorios, tópico, botica,  
sala de rehabilitación, patios, cisterna y  
un tanque elevado para el  
abastecimiento de agua.  
01 Capilla  
03 talleres con Computadoras  
01 Cocina y 01 Comedor  
Habitaciones con camas y colchones





**GOBIERNO REGIONAL DE LIMA**

**PRINCIPALES PROYECTOS DE INVERSIÓN PÚBLICA  
DEL GOBIERNO REGIONAL DE LIMA  
EN LA PROVINCIA DE HUARAL  
2007- AGOSTO 2010**

**NOMBRE DEL PROYECTO**

**MEJORAMIENTO DE LA CARRETERA HUARAL –IRRIGACION LA ESPERANZA SANTA ROSA**

- **CÓDIGO SNIP** : 26782
- **DISTRITO** : Huaral
- **MONTO DE INVERSIÓN** : S/ 1,931,683.76
- **NIVEL DE AVANCE** : Ejecutado
- **POBLACIÓN BENEFICIARIA** :22.085 Habitantes
- **MODALIDAD DE EJECUCIÓN** :Administración Directa
- **META** :Cambio de pavimento con un espesor de 2pulg. y recapeo de pavimento con un espesor de 1pulg. en tramo I, y, colocación de afirmado con un espesor de 0.20m en tramos II y III

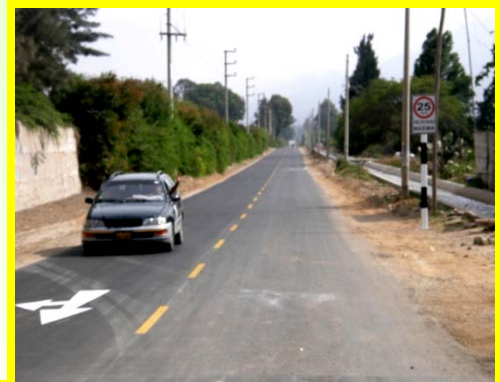



**GOBIERNO REGIONAL DE LIMA**

**PRINCIPALES PROYECTOS DE INVERSIÓN PÚBLICA  
DEL GOBIERNO REGIONAL DE LIMA  
EN LA PROVINCIA DE HUARAL  
2007- AGOSTO 2010**

**NOMBRE DEL PROYECTO**

**MEJORAMIENTO DEL CANAL EX –HACIENDA HUANDO**

- **CÓDIGO SNIP** : 8223
- **DISTRITO** : Huaral
- **MONTO DE INVERSIÓN** : S/ 1,193,091.75
- **NIVEL DE AVANCE** : Ejecutado
- **POBLACIÓN BENEFICIARIA** :3.500 Habitantes
- **MODALIDAD DE EJECUCIÓN** :Administración Directa
- **META** :Revestimiento de 7,620 m. del Canal Ex Hacienda Huando con material de Concreto Simple.

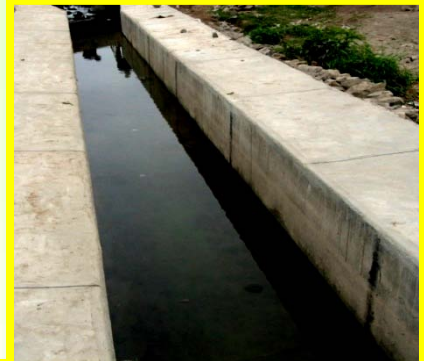



**GOBIERNO REGIONAL DE LIMA**

**PRINCIPALES PROYECTOS DE INVERSIÓN PÚBLICA  
DEL GOBIERNO REGIONAL DE LIMA  
EN LA PROVINCIA DE HUARAL  
2007- AGOSTO 2010**

**NOMBRE DEL PROYECTO**

**ASFALTADO DE LA CARRETERA HUANDO PALPA**

- **CÓDIGO SNIP** : 93006
- **DISTRITO** : Aucallama
- **MONTO DE INVERSIÓN** : S/ 2,933,636.48
- **NIVEL DE AVANCE** :Ejecutado
- **POBLACIÓN BENEFICIARIA** :5.586 Habitantes
- **MODALIDAD DE EJECUCIÓN** :Contrata
- **META** :Asfaltado, de 7.213 Km., con un ancho de plataforma de 6.50m, construcción de 10 alcantarillas de concreto 01puente de concreto Armado de 20m. de Luz, reubicación de postes de energía eléctrica telefónicos y señalización.





**GOBIERNO REGIONAL DE LIMA**

**PRINCIPALES PROYECTOS DE INVERSIÓN PÚBLICA  
DEL GOBIERNO REGIONAL DE LIMA  
EN LA PROVINCIA DE HUARAL  
2007- AGOSTO 2010**

**NOMBRE DEL PROYECTO**

**MEJORAMIENTO DE PISTAS Y VEREDAS DEL SECTOR SUR OESTE DE LA CIUDAD DE HUARAL,  
PROVINCIA HUARAL –LIMA**

- **CÓDIGO SNIP** :74592
- **DISTRITO** :Huaral
- **MONTO DE INVERSIÓN** :S/ 9,679,656.00
- **NIVEL DE AVANCE** :Ejecutado
- **POBLACIÓN BENEFICIARIA** :6.756 Habitantes
- **MODALIDAD DE EJECUCIÓN** :Contrata
- **META** :Asfáltica 59,220 m<sup>2</sup>; veredas concreto 24,800 m<sup>2</sup>; sardineles 15,500 m, adoquines concreto 1,850 m<sup>2</sup>, áreas verdes 15,620 m<sup>2</sup> plantación arboles ornamentales 3,100 und, rompemuelles 580 m, reposición de conex. domic. agua 500





**GOBIERNO REGIONAL DE LIMA**

**PRINCIPALES PROYECTOS DE INVERSIÓN PÚBLICA  
DEL GOBIERNO REGIONAL DE LIMA  
EN LA PROVINCIA DE HUARAL  
2007- AGOSTO 2010**

**NOMBRE DEL PROYECTO**

**SISTEMA DE AGUA POTABLE Y ALCANTARILLADO EN EL ASENTAMIENTO HUMANO EL ANGEL**

- **CÓDIGO SNIP** : 21256
- **DISTRITO** : Huaral
- **MONTO DE INVERSIÓN** : S/ 1,352,819.00
- **NIVEL DE AVANCE** : Ejecutado
- **POBLACIÓN BENEFICIARIA** : 896 Habitantes
- **MODALIDAD DE EJECUCIÓN** : Contrata
- **META** : Instalación de los Sistemas de Agua Potable (Mejoramiento del pozo N° 06) y Alcantarillado, y la construcción de una planta de tratamiento de aguas servidas



**GOBIERNO REGIONAL DE LIMA**

**PRINCIPALES PROYECTOS DE INVERSIÓN PÚBLICA  
DEL GOBIERNO REGIONAL DE LIMA  
EN LA PROVINCIA DE HUARAL  
2007- AGOSTO 2010**

**NOMBRE DEL PROYECTO**

**MEJORAMIENTO DE LA INSTITUCION EDUCATIVA Nº20407 LOS NATURALES**

- **CÓDIGO SNIP** :27179
- **DISTRITO** :Huaral
- **MONTO DE INVERSIÓN** :S/ 844,829.94
- **NIVEL DE AVANCE** :Ejecutado
- **POBLACIÓN BENEFICIARIA** :2.126 Habitantes
- **MODALIDAD DE EJECUCIÓN** :Contrata
- **META** :Demolición del segundo nivel del pabellón de talleres y reparación de los pabellones de talleres y pabellón Nº 2 de primaria.

