



GOBIERNO REGIONAL DE LIMA

EJECUCION DE PROYECTOS DE INVERSION PUBLICA DEL GOBIERNO REGIONAL DE LIMA PROVINCIA DE YAUYOS - PERIODO 2007 A AGOSTO 2010

N° DE PYTOS		ETAPA DEL PIP	MONTO DE INVERSION (SEGÚN PERFIL VIABLE)	MONTO DE OBRA SEGÚN EXPEDIENTE TECNICO	PRESUPUESTO APROBADO, 2007-AGOSTO 2010	EJECUCION DE PROYECTOS DEL 2007 A AGOSTO 2010		
INICIADOS 2003 - 2006	PYTOS 2007 A AGOSTO 2010					CULMINACION DE PIP 2003 - 2006	PYTOS DE AÑOS 2007 A AGOSTO 2010	EJECUCION ACUMULADA 2007 A AGOSTO 2010
7	37	CULMINADO	19,194,992	14,806,066	12,730,962	806,380	11,863,792	12,670,172
2	19	EN EJECUCION	27,995,417	28,799,486	25,860,924	2,687,846	11,545,138	14,232,984
2	27	EXPEDIENTE TECNICO	19,435,409	4,813,707	1,333,571	240,492	318,084	558,576
0	7	PRE INVERSION	19,860,024	-	-	-	-	-
11	90	Total general	86,485,842	48,419,259	39,925,457	3,734,718	23,727,014	27,461,732



GOBIERNO REGIONAL DE LIMA

**PRINCIPALES PROYECTOS DE INVERSIÓN PÚBLICA
DEL GOBIERNO REGIONAL DE LIMA
EN LA PROVINCIA DE YAUYOS
2007- AGOSTO 2010**

NOMBRE DEL PROYECTO

**MEJORAMIENTO E INSTALACIÓN DEL SISTEMA DE AGUA POTABLE Y ALCANTARILLADO
PARA LA CAPITAL DE DISTRITO COLONIA - PAMPAS**

- **CÓDIGO SNIP** : 26640
- **DISTRITO** : Colonia
- **MONTO DE INVERSIÓN** : S/ 1,342,385.87
- **NIVEL DE AVANCE** : Ejecutado
- **POBLACIÓN BENEFICIARIA** : 1,578 Habitantes
- **MODALIDAD DE EJECUCIÓN** : Contrata
- **META** : Captación de agua (tres puntos de captación), línea de conducción 975 ml., 05 cámaras rompe presión, 02 válvulas de aire, reservorio de 30 m³., línea de aducción y empalme a red existente, 43 conexiones domiciliarias de agua.





GOBIERNO REGIONAL DE LIMA

**PRINCIPALES PROYECTOS DE INVERSIÓN PÚBLICA
DEL GOBIERNO REGIONAL DE LIMA
EN LA PROVINCIA DE YAUYOS
2007- AGOSTO 2010**

NOMBRE DEL PROYECTO

**RECONSTRUCCIÓN DE LA INFRAESTRUCTURA DE LA I.E. Nº20709 SANTO DOMINGO-
DISTRITO DE LARAOS**

- **CÓDIGO SNIP** : 105820
- **DISTRITO** : Laraos
- **MONTO DE INVERSIÓN** : S/ 615,613.11
- **NIVEL DE AVANCE** : Ejecutado
- **POBLACIÓN BENEFICIARIA** : 229 Habitantes
- **MODALIDAD DE EJECUCIÓN** : Contrata
- **META** : La meta es la construcción de 03 aulas del cei, un comedor en el local de primaria y el pabellón administrativo mas cerco perimétrico en el local de secundaria.





GOBIERNO REGIONAL DE LIMA

**PRINCIPALES PROYECTOS DE INVERSIÓN PÚBLICA
DEL GOBIERNO REGIONAL DE LIMA
EN LA PROVINCIA DE YAUYOS
2007- AGOSTO 2010**

NOMBRE DEL PROYECTO

ELECTRIFICACIÓN RURAL DE TAURIPAMPA

- **CÓDIGO SNIP** : 40741
- **DISTRITO** : Tauripampa
- **MONTO DE INVERSIÓN** : S/ 495,874.58
- **NIVEL DE AVANCE** : Ejecutado
- **POBLACIÓN BENEFICIARIA** : 785 Habitantes
- **MODALIDAD DE EJECUCIÓN** : Administración Directa
- **META** : El proyecto consiedra línea primaria, red primaria omas - tauripampa (19.5 km), línea primaria, red primaria (4.5 km) tauripampa - porococha, redes secundarias, alumbrado público y conexiones domiciliarias en el anexo porococha.



GOBIERNO REGIONAL DE LIMA

**PRINCIPALES PROYECTOS DE INVERSIÓN PÚBLICA
DEL GOBIERNO REGIONAL DE LIMA
EN LA PROVINCIA DE YAUYOS
2007- AGOSTO 2010**

NOMBRE DEL PROYECTO

AMPLIACIÓN DE LA INFRAESTRUCTURA DE LA I.E. SANTO DOMINGO DEL DISTRITO DE YAUYOS ,PROVINCIA DE YAUYOS-LIMA

- **CÓDIGO SNIP** : 86661
- **DISTRITO** : Yauyos
- **MONTO DE INVERSIÓN** : S/ 1,211,220.04
- **NIVEL DE AVANCE** : Ejecutado
- **POBLACIÓN BENEFICIARIA** : 195 Habitantes
- **MODALIDAD DE EJECUCIÓN** : Contrata
- **META** : Construcción de 08 aulas, 02 centro de computo, 02 servicios higiénicos, 1 escalera, 1 losa de deportiva y cerco perimétrico.





GOBIERNO REGIONAL DE LIMA

**PRINCIPALES PROYECTOS DE INVERSIÓN PÚBLICA
DEL GOBIERNO REGIONAL DE LIMA
EN LA PROVINCIA DE YAUYOS
2007- AGOSTO 2010**

NOMBRE DEL PROYECTO

RECONSTRUCCIÓN DE LAS PISTAS Y VEREDAS DE LA CIUDAD DE YAUYOS , PROVINCIA DE YAUYOS-LIMA

- **CÓDIGO SNIP** : 87082
- **DISTRITO** : Yauyos
- **MONTO DE INVERSIÓN** : S/ 996,672.80
- **NIVEL DE AVANCE** : Ejecutado
- **POBLACIÓN BENEFICIARIA** : 1,973 Habitantes
- **MODALIDAD DE EJECUCIÓN** : Contrata
- **META** : Reconstrucción de 3394 m2 de pistas con losa de concreto y reconstrucción de 1312 m2 de veredas con empedrado





GOBIERNO REGIONAL DE LIMA

**PRINCIPALES PROYECTOS DE INVERSIÓN PÚBLICA
DEL GOBIERNO REGIONAL DE LIMA
EN LA PROVINCIA DE YAUYOS
2007- AGOSTO 2010**

NOMBRE DEL PROYECTO

CONSTRUCCIÓN DE LA CARRETERA COCHAS – VISCAS TRAMO COCHAS- PUENTE UNIÓN

- **CÓDIGO SNIP** : 54408
- **DISTRITO** : Cochas
- **MONTO DE INVERSIÓN** : S/ 2,433,600.56
- **NIVEL DE AVANCE** : En Ejecución
- **POBLACIÓN BENEFICIARIA** : 1,790 Habitantes
- **MODALIDAD DE EJECUCIÓN** : Administración Directa
- **META** : Construcción de la carretera que comprende una vía a construir en una longitud de 5,200 ml

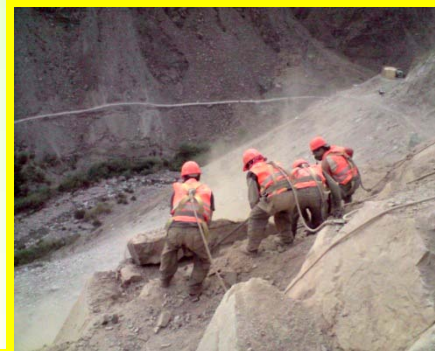



GOBIERNO REGIONAL DE LIMA

**PRINCIPALES PROYECTOS DE INVERSIÓN PÚBLICA
DEL GOBIERNO REGIONAL DE LIMA
EN LA PROVINCIA DE YAUYOS
2007- AGOSTO 2010**

NOMBRE DEL PROYECTO

CONSTRUCCIÓN DE CARRETERA VILCA – HUANCAYA- TRAGADERO- TANTA

- **CÓDIGO SNIP** : 89262
- **DISTRITO** : Huancaya
- **MONTO DE INVERSIÓN** : S/ 3,380,956.42
- **NIVEL DE AVANCE** : En Ejecución
- **POBLACIÓN BENEFICIARIA** : 1,049 Habitantes
- **MODALIDAD DE EJECUCIÓN** : Administración Directa
- **META** : Construcción de 15.159 km de carretera, construcción de 20 puentes alcantarilla, construcción de puente de 20 metros de luz



GOBIERNO REGIONAL DE LIMA

**PRINCIPALES PROYECTOS DE INVERSIÓN PÚBLICA
DEL GOBIERNO REGIONAL DE LIMA
EN LA PROVINCIA DE YAUYOS
2007- AGOSTO 2010**

NOMBRE DEL PROYECTO

**RECONSTRUCCIÓN DE LA INFRAESTRUCTURA DE LA INSTITUCIÓN EDUCATIVA
INTEGRADANº20235 DE TAYAMARCA DEL DISTRITO DE MADEÁN**

- **CÓDIGO SNIP** :102382
- **DISTRITO** : Madeán
- **MONTO DE INVERSIÓN** : S/ 1,616,488.29
- **NIVEL DE AVANCE** :En Ejecución
- **POBLACIÓN BENEFICIARIA** :80 Habitantes
- **MODALIDAD DE EJECUCIÓN** :Contrata
- **META** :La primera etapa consiste en la construcción de un módulo de 04 aulas con obras complementarias.

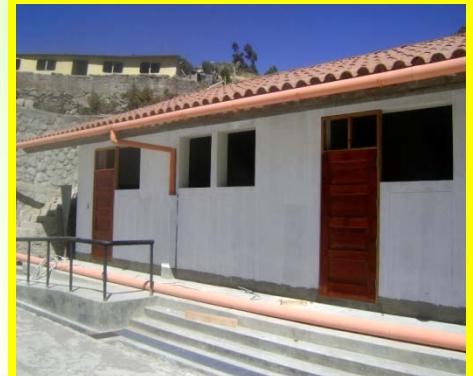



GOBIERNO REGIONAL DE LIMA

**PRINCIPALES PROYECTOS DE INVERSIÓN PÚBLICA
DEL GOBIERNO REGIONAL DE LIMA
EN LA PROVINCIA DE YAUYOS
2007- AGOSTO 2010**

NOMBRE DEL PROYECTO

REPRESAMIENTO DE LA LAGUNA DE HUANCARCOCHA Y CONSTRUCCIÓN DEL CANAL PRINCIPAL DE DERIVACIÓN

- **CÓDIGO SNIP** : 25447
- **DISTRITO** : Multidistrital
- **MONTO DE INVERSIÓN** : S/ 8,633,235.00
- **NIVEL DE AVANCE** : En Ejecución
- **POBLACIÓN BENEFICIARIA** :3,400 Habitantes
- **MODALIDAD DE EJECUCIÓN** :Administración Directa
- **META** :Construcción de presa de tierra para almacenar 12'500,000 m³, apertura de 22.56 km carretera, construcción de 14.81 km de canal de derivación

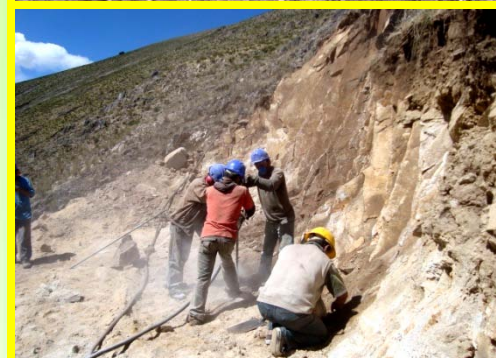



GOBIERNO REGIONAL DE LIMA

**PRINCIPALES PROYECTOS DE INVERSIÓN PÚBLICA
DEL GOBIERNO REGIONAL DE LIMA
EN LA PROVINCIA DE YAUYOS
2007- AGOSTO 2010**

NOMBRE DEL PROYECTO

**MEJORAMIENTO Y ASFALTADO DE LA CARRETERA MAGDALENA YAUYOS-PROVINCIA
YAUYOS-LIMA**

- **CÓDIGO SNIP** :121252
- **DISTRITO** :Yauyos
- **MONTO DE INVERSIÓN** :S/ 3,000,254.21
- **NIVEL DE AVANCE** :En Ejecución
- **POBLACIÓN BENEFICIARIA** :6,177 Habitantes
- **MODALIDAD DE EJECUCIÓN** :Contrata
- **META** : Mejoramiento del camino vecinal a nivel de tratamiento superficial bicapa 2 pulg., Plataforma de 4.0 m en 8.1 km, incluyendo la construcción de cunetas y obras de arte a lo largo del tramo del carretera.

